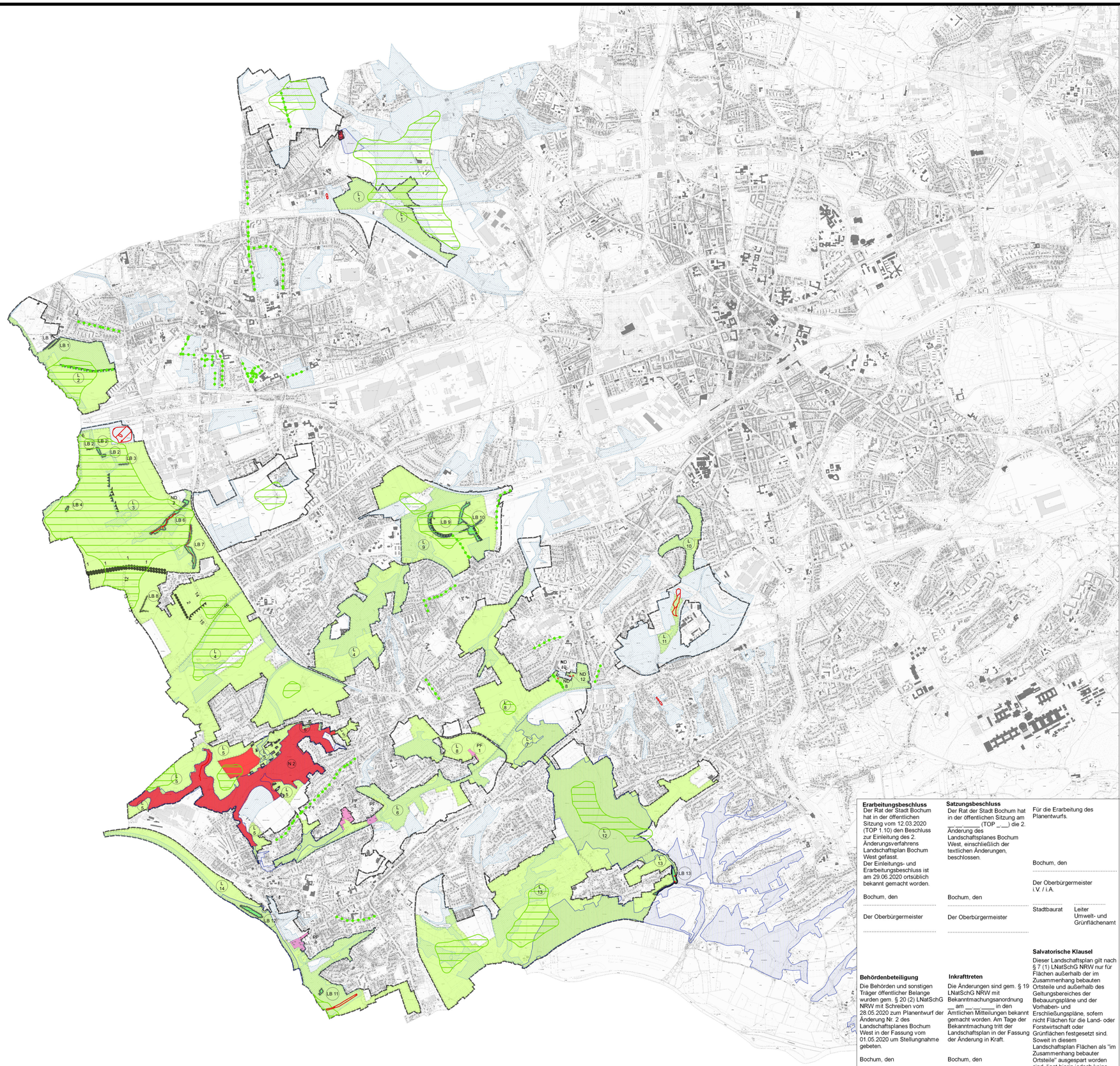

0 1 2 3 km

Legende

Stadtgrenze

Grenze des räumlichen Geltungsbereiches des Landschaftsplanes

Besonders geschützte Teile von Natur und Landschaft gem. § 23, 26, 28, 29 BNatSchG

N 1 Naturschutzgebiet 1-n

L 1 Landschaftsschutzgebiet 1-n

LB 1 geschützter Landschaftsbestandteil 1-n

ND 1 Naturdenkmal 1-n

Zweckbestimmungen für Brachflächen gem. § 11 LNatSchG NRW

PF 1 Pflege 1-n

Entwicklungs- und Pflegemaßnahmen gem. § 13 LNatSchG NRW

Gehölzstreifen 1-n

Schaffung von krautigen Vegetationsstreifen ohne Biozid- und Düngemittel-einsatz

Baumreihe 1-n

Nachrichtliche Übernahmen

Geschütztes Biotop gem. § 30 BNatSchG

Geschütztes Biotop gem. § 30 BNatSchG

Geschütztes Biotop gem. § 30 BNatSchG

Geschützte Allee gem. § 29 (3) BNatSchG

Unzerschnittene verkehrsarme Räume (> 25 ha)

Biotopverbund (nach LANUV)

mit herausragender Bedeutung

mit besonderer Bedeutung

Erarbeitungsbeschluss
Der Rat der Stadt Bochum hat in der öffentlichen Sitzung vom 12.03.2020 (TOP 1.10) den Beschluss zur Einleitung des 2. Änderungsverfahrens Landschaftsplan Bochum West gefasst.
Der Einleitungs- und Erarbeitungsbeschluss ist am 29.06.2020 ortsüblich bekannt gemacht worden.

Bochum, den

.....

Der Oberbürgermeister

.....

Satzungsbeschluss
Der Rat der Stadt Bochum hat in der öffentlichen Sitzung am __.__.____ (TOP _.__) die 2. Änderung des Landschaftsplanes Bochum West, einschließlich der textlichen Änderungen, beschlossen.

Bochum, den

.....

Der Oberbürgermeister

.....

Für die Erarbeitung des Planentwurfs.

Bochum, den

.....

Der Oberbürgermeister
i.V. / i.A.

.....

Stadtbaurat | Leiter Umwelt- und Grünflächenamt

Behördenbeteiligung
Die Behörden und sonstigen Träger öffentlicher Belange wurden gem. § 20 (2) LNatSchG NRW mit Schreiben vom 28.05.2020 zum Planentwurf der Änderung Nr. 2 des Landschaftsplanes Bochum West in der Fassung vom 01.05.2020 um Stellungnahme gebeten.

Bochum, den

.....

Der Oberbürgermeister
i.A.

.....

Leiter Umwelt- und Grünflächenamt

Inkrafttreten
Die Änderungen sind gem. § 19 LNatSchG NRW mit Bekanntmachungsanordnung __.__.____ in den Amtlichen Mitteilungen bekannt gemacht worden. Am Tage der Bekanntmachung tritt der Landschaftsplan in der Fassung der Änderung in Kraft.

Bochum, den

.....

Der Oberbürgermeister

.....

Salvatorische Klausel
Dieser Landschaftsplan gilt nach § 7 (1) LNatSchG NRW nur für Flächen außerhalb der im Zusammenhang bebauten Ortsteile und außerhalb des Geltungsbereiches der Bebauungspläne und der Vorhaben- und Erschließungspläne, sofern nicht Flächen für die Land- oder Forstwirtschaft oder Grünflächen festgesetzt sind. Soweit in diesem Landschaftsplan Flächen als "im Zusammenhang bebauter Ortsteile" ausgespart worden sind, liegt hierin jedoch keine Entscheidung baurechtlicher Art. Ob die Flächen tatsächlich unter § 34 BauGB fallen, ist in dem hierfür geltenden Verfahren nach den baurechtlichen Vorschriften zu klären.

STADT BOCHUM

Umwelt- und Grünflächenamt

2. Änderungsverfahren Landschaftsplan Bochum West

Digitalisierung Landschaftsplan

Fassung der Festsetzungskarte Landschaftsplan Bochum West	M: 1:15.000	Stand: 25.03.2021